حاجی میرزایی

الان زمان توسعه کیفی فضاهای آموزشی است

وزیر آموزش و پرورش گفت: در طول چهار دهه گذشته توسعه کمّی خوبی در فضاهای آموزشی داشته‌ایم

به گزارش خبرنگار حوزه دولت خبرگزاری تسنیم، محسن حاجی میرزایی وزیر آموزش و پرورش در حاشیه جلسه امروز هیئت دولت و در جمع خبرنگاران درباره برنامه‌های این وزارتخانه گفت: در اثر تلاش‌هایی که در طول چهار دهه گذشته انجام شده، توسعه کمّی خوبی داشتیم و چشر آموزش در سراسر کشور حتی در مناطق کم جمعیت گسترده و فرصت‌های آموزشی نیز توزیع شده است

حاجی‌میرزایی: ۱۴ میلیون دانش‌آموز از ابتدای وزیر دفاع نقش ایران در حمله به آرامکو عربستان را رد کرد

وی افزود: الان زمان این است که برای توسعه کیفی فضاهای آموزشی تلاش شود و در سند تحول بنیادین پیش‌بینی‌های خوبی آمده است. برای ارتقای سطح درسی و سرانه‌های آموزشی اقداماتی صورت گرفته و در برخی مناطق با متوسط عمومی فاصله داریم ولی با همه تحولات امیدواریم به تدریج کیفیت مدارس به ویژه مدارس دولتی ارتقا یابد

حاجی میرزایی همچنین در پاسخ به پرسشی درباره وضعیت تأمین کتاب‌های درسی گفت: تمام کتاب‌های درسی مورد نیاز در کشور توزیع شده و بخش مهمی از دانش‌آموزان تاکنون کتب مورد نیاز خود را تامین کرده‌اند

چرا سلبریتی‌ها چشمشان را به ظلم آمریکا علیه دانشمند ایران بسته‌اند

برادر دانشمند برجسته ایرانی دربند آمریکا، گفت: عوامل امنیتی آمریکایی خیلی تلاش کردند تا برادرم را وادار به پذیرش یک سری اتهامات بی اساس کنند اما دکتر سلیمانی اصرار دارد که هیچ‌گونه اقدام خلافی را مرتکب نشده است

رسول سلیمانی برادر دکتر مسعود سلیمانی دانشمند برجسته ایرانی در رشته سلول‌های بنیادی که بیش از ۱۱ ماه است در بدترین شرایط قسانی توسط دولت آمریکا در بازداشتگاه دیشون شهر جورجیا ایالت آتلانتا بدون هیچ دلیل و اتهامی زندانی است، در گفت‌وگو با میزان، اظهار کرد: دوشنبه شب (۲۵ شهریور) با دکتر مسعود سلیمانی تماس تلفنی برقرار کردیم؛ متاسفانه وی به لحاظ جسمی اصلا وضعیت مناسبی ندارد و سندروم روده تحریک پذیر)) IBS به سبب بیماری غذایی نمی‌تواند بخورد و ۱۵ کیلو کاهش وزن داشته است.کم سو شدن چشمان دانشمند ایرانی دربند آمریکا وی تصریح کرد: چشمان دکتر سلیمانی نیز با توجه به شرایط بسیارنامناسب زندان آمریکا، کم سو شده است؛ تا آنجایی که وقتی دکتر موحدین رئیس دانشکده علوم پزشکی تربیت مدرس قصد ارسال کتابی از طریق شرکت آمازون را برای دکتر سلیمانی داشت ما متوجه شدیم وی قادر به مطالعه کتاب نیست و فقط می‌تواند قرآنی که با خود به همراه دارد را قرائت کند. برادر دکتر مسعود سلیمانی، گفت: در تماس اخیر تلفنی که با برادرم داشتم صدای او می‌لرزید و اگر چه در ابتدای مکالمه تلفنی‌مان، درد خود را کتمان می‌کرد، اما با اصرار من، سرانجام به من که برادرش هستم از شدت درد خود و شرایط بد زندان .آمریکا و تضییقاتی که علیه او می‌شود، گفت

ممانعت آمریکایی‌ها از رساندن دارو به دانشمند ایرانی رسول سلیمانی بیان داشت: از طریق سازمان‌ها و مجامع مختلف جهانی جهت ارسال دارو برای دکتر مسعود سلیمانی پیگیری‌های مستمری را انجام دادیم، اما حتی سازمان صلیب سرخ آمریکا هم اعلام کرد به سبب محدودیت‌های اعمال شده از سوی دولت فدرال آمریکا، نمی‌توانند دارویی را به این دانشمند برجسته ایرانی دربند دولت آمریکا برساند. وی گفت: زندانبانان آمریکایی برای برادرم داروهایی بدون جعبه می‌برند، اما او از پذیرش و خوردن این داروها به سبب مشکوک بودن آن‌ها خودداری می‌کند فشار ماموران امنیتی آمریکا به دانشمند ایرانی زندانی برای پذیرش اتهامات بی‌اساس رسول سلیمانی، با بیان اینکه تحت نفوذ بودن سیستم قضایی آمریکا از سیستم سیاسی و امنیتی این کشور در قضیه بازداشت خودسرانه دکتر مسعود سلیمانی آشکار شد، گفت: در زندان آمریکا، عوامل امنیتی آمریکایی خیلی تلاش کردند تا دکتر مسعود سلیمانی را وادار به پذیرش یک سری اتهامات بی اساس کنند؛ حتی به برادرم اعلام کرده‌اند که اگر این اتهامات را بپذیرد زمینه آزادی او را فراهم می‌کنند، اما دکتر سلیمانی اصرار دارد که هیچگونه اقدام خلافی را مرتکب نشده است و به هیچ وجه زیر بار تهدیدهای ماموران امنیتی آمریکایی نمی‌رود

پیگیری ایمیلی ظریف

برادر دکتر مسعود سلیمانی، با اشاره به پیگیری‌هایی که وزارت امور خارجه در رابطه با پرونده این دانشمند برجسته کشورمان که دربند دولت آمریکاست، انجام می‌دهد، گفت: من شخصا با دکتر ظریف، وزیر امور خارجه کشورمان به صورت ایمیلی در ارتباط هستم و مسئولان دستگاه دیپلماسی کشورمان تاکید دارند که اقدامات لازم را برای پیگیری وضعیت برادرم انجام داده‌اند، اما به سبب کارشکنی‌های آمریکایی‌ها تاکنون اقدام ملموس و تعیین کننده‌ای در روند رسیدگی به وضعیت برادرم صورت نگرفته است. قاضی پرونده دکتر سلیمانی تحت فشار دولت فدرال آمریکاست وی تصریح کرد: حدود ۱۰ روز پیش با وکیل دکتر سلیمانی که یک خانم ایرانی آمریکایی است، تماس برقرار کردیم و وی به ما اعلام کرد که قاضی پرونده برادرم، علی‌رغم گذشت فرصت ۲ ماهه هنوز رأی پرونده را صادر نکرده است و تحت فشار دولت فدرال آمریکا مدام این امر را به تاخیر می‌اندازد. همین به تعویق انداختن دادگاه و صدور رأی ثابت می‌کند که دست آمریکایی‌ها برای اثبات اتهامات انتسابی‌شان به برادرم خالی است و صرفا با وقت خریدن قصد شکستن مقاومت او را دارند. انتقاد از سلبریتی‌هایی که چشمان خود را به ظلم دولت آمریکا علیه دانشمند ایرانی بسته‌اند

رسول سلیمانی در پایان با انتقاد از افراد موسوم به سلبریتی و گروه‌هایی که در داخل کشور ادعای مردمی بودن و حمایت از ایران را دارند، گفت: واقعا جای تاسف و تعجب است که افراد موسوم به سلبریتی که برای دم دستی‌ترین موضوعات موضع گیری می‌کنند و یا در قضایایی نظیر دختراسی علی‌رغم روشنگری‌های خانواده مرحومه، سعی بر انحراف افکار عمومی داشتند، در مورد ظلم آشکار دولت آمریکا علیه یک دانشمند برجسته ایرانی سکوت اختیار کرده‌اند و هیچ موضع‌گیری‌ای ولو در حد انتشار یک پست در فضای مجازی نمی کنند

قهرمانی مقتدرانه تیم فوتبال پیشکسوتان ایران با فرماندهی از کاشان

تیم فوتبال پیشکسوتان ایران در مسابقات آسیایی ویتنام با پیروزی های متداول به قهرمانی این بازی ها دست یافت. به گزارش سراج، تیم ملی فوتبال پیشکسوتان جمهوری اسلامی ایران با فرماندهی (کاپیتانی) حمید رنجبر از کاشان در مسابقات آسیایی ویتنام ابتدا لائوس را با نتیجه ۶ بر ۱، سپس با برتری پرگل ۷ بر ۰ بر تایلند چیره شد و در مرحله بعدی ویتنام میزبان را دو بر یک و در دیدار نهایی با نتیجه مشابه بازی قبل خود چین تایپه را از پیش رو برداشت و به مقام قهرمانی دست یافت

اولین واکنش ترامپ به شکست نتانیاهو در انتخابات

رئیس جمهوری آمریکا

روابط ما با «اسرائیل» است نه با نتانیاهو و .همچنان پیگیر نتایج انتخابات خواهیم بود به نقل از مرکز اطلاع‌رسانی فلسطین، ترامپ ضمن کم اهمیت شمردن همپیمانی واشنگتن و تل آویو، از هرگونه اعلام حمایت از نتانیاهو خودداری کرد

فروشگاه سلامی

تمام اجناس به قیمت مناسب و عمده ای

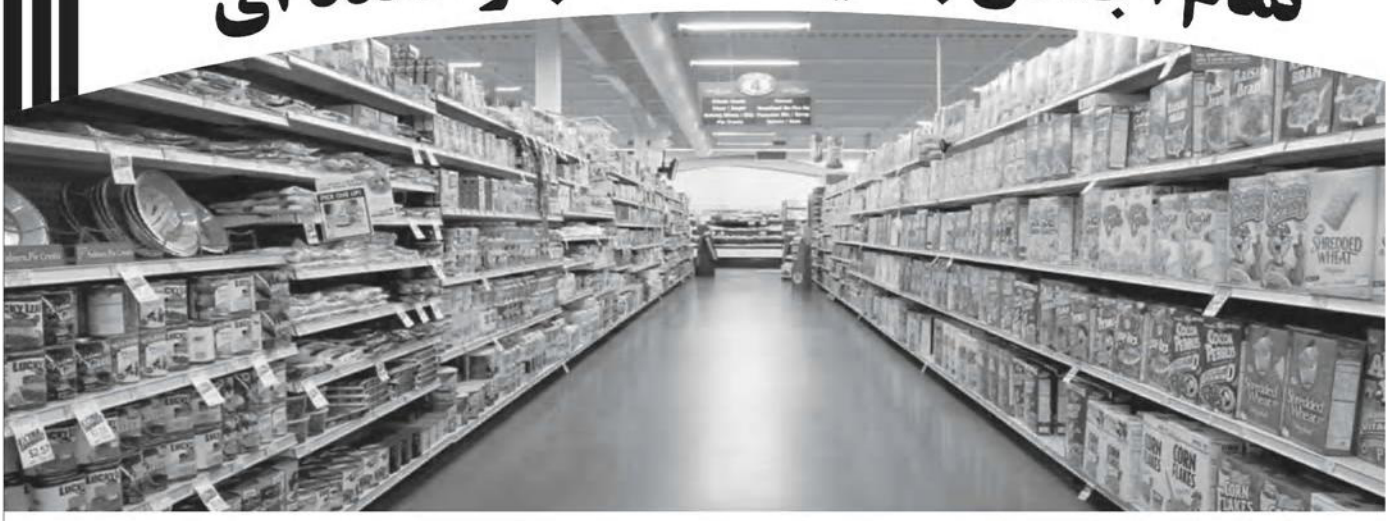

نشانی: خیابان کارگر، نرسیده به پل هوائی

۰۹۳۵ ۲۸۱ ۹۲ ۰۹۱۳ ۳۶۱ ۹۲ ۰۳ ۵۵ ۴۵ ۲۹ ۶۱